Universidade de São Paulo
INSTITUTO DE CIÊNCIAS BIOMÉDICAS
Excelência em Ensino, Pesquisa e Cultura e Extensão

NOTÍCIAS E NOVIDADES | 13 de fevereiro de 2026

ICB NA IMPRENSA

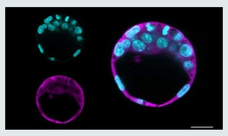

Pesquisas desvendam novas funções de duas proteínas para a renovação de células

Liderados por cientistas do ICB-USP, os estudos ajudam a compreender o papel da STIP1 e da maspina em processos vitais das células e abrem caminho para avanços ligados ao câncer e a aplicações em medicina regenerativa. *(Agência FAPESP)*

Produto natural brasileiro demonstra atividade anticâncer e potencializa ação de quimioterápicos

Cefalocromina, substância isolada a partir de fungos que vivem em folhas de árvores, se mostrou promissora contra câncer de mama de subtipo agressivo. *(Jornal da USP)*

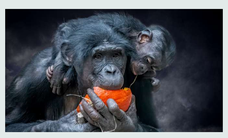

Macaco também faz de conta

Três perguntas para **Carlos Menck**, professor do Instituto de Ciências Biomédicas da Universidade de São Paulo (ICB-USP) e membro da Academia Brasileira de Ciências. (*Academia Brasileira de Ciências* e *Correio Braziliense*)

INDICAÇÃO

Confira as peças criadas por alunos da USP para a campanha de recepção aos calouros 2026

Para dar as boas-vindas aos novos estudantes e mostrar um pouco a Universidade, a USP lança, a cada ano, uma campanha de recepção aos calouros criada pelos próprios alunos. Em 2026 foi escolhido o tema **"É sua vez de voar mais alto",** que usa pássaros geométricos coloridos como assinatura. A campanha foi idealizada pelas estudantes Bruna Vaccarelli, Sophia Santana e Sophia Castro da Agência Íris, na Escola de Comunicações e Artes (ECA) da USP, sob a coordenação do professor Heliodoro Teixeira Filho (Dorinho). *(Jornal da USP)*

FCF-USP convida para participação em atividade de extensão universitária

A Faculdade de Ciências Farmacêuticas (FCF-USP) junto a Farmácia Universitária (FARMUSP) convida a todos para participar da atividade de extensão universitária "Educação em Alimentação e Saúde Metabólica".Esta iniciativa oferece um serviço gratuito voltado à educação nutricional e ao rastreio de doenças metabólicas crônicas, como diabetes e hipertensão. Se você tem mais de 18 anos, venha realizar uma avaliação completa com nossa equipe! **Saiba mais detalhes clicando no link acima.**

EVENTOS E CURSOS

O Departamento de Fisiologia e Biofísica do ICB realiza a primeira edição do "Ciência com Cafe" de 2026

No dia **20 de fevereiro, próxima sexta-feira**, **às 15h00**, a série de palestras terá a honra de receber a **Profa. Miriam Melis**, que ministrará o seminário intitulado "Fueling Dopamine dysfunction upon prenatal cannabis exposure". A Dra. Melis é Professora Associada do Departamento de Ciências Biomédicas da Universidade de Cagliari (Itália). A equipe do "Ciência com Café" convida a todos e sugere que tragam as suas canecas!

Ciclo de palestras: Sono e Sonhos

Neste semestre, a CCEx do Departamento de Fisiologia e Biofísica do ICB-USP, juntamente com o Programa USP60+, realizará um ciclo de palestras com o tema "Sono e Sonhos", que irá explorar os mecanismos e benefícios do sono e dos sonhos para o corpo e a mente. As palestras acontecerão nos **dias 31 de março, 28 de abril, 26 de maio e 30 de junho** de forma online. O evento é destinado ao público 60+.

2ª Semana Pedagógica Docente da USP

A PRG, a PRPG e o recém criado Comitê Gestor do Espaço de Desenvolvimento Docente (EDD-USP) convidam os docentes para compartilhar suas experiências e inovações educacionais na 2ª Semana Pedagógica Docente da USP, no período de **9 a 13 de março**. Para mais informações sobre o evento, entre em contato pelo email semanapedagogica@usp.br. **Inscrições prorrogadas até 19 de fevereiro pelo link do título.**

OPORTUNIDADES

Vaga para bolsista de Treinamento Técnico nível V, da FAPESP, no Departamento de Parasitologia

O Laboratório de Direcionamento de Antígenos no Departamento de Parasitologia do ICB-USP dispõe de uma Bolsa FAPESP de Treinamento Técnico nível cinco (TT-5) para início imediato. Essa bolsa está associada ao Projeto Temático "Explorando o duplo papel de CD98hc na eritropoiese humana e na malária vivax". **Inscrições até 25 de fevereiro.**

Bolsa de PD em Bioquímica e Biologia Molecular de Tripanosomatídeos

Inscrições abertas para Bolsa FAPESP de Pós-Doutorado em Bioquímica e Biologia Molecular de Tripanosomatídeos, vinculada ao projeto "Busca de drogas para leishmaniose integrando análises fenotípicas e estratégias de inteligência artificial", liderado pelo **Prof. Ariel Mariano Silber**, do Departamento de Parasitologia do ICB-USP. **Inscrições até 19 de fevereiro.**

Inscrições abertas para a Liga de Imunologia do ICB-USP

Estão abertas as inscrições para o processo seletivo de ingresso na Liga Acadêmica de Imunologia no primeiro semestre de 2026. Vinculada à CCEx do ICB-USP, a Liga de Imunologia desenvolve palestras com pesquisadores, promove discussões científicas e realiza visitas técnicas voltadas a temas relacionados à Imunologia. **Inscrições até 14 de fevereiro pelo link do título. Acesse o edital clicando na imagem ao lado.**